

Guía rápida de instalación para la instalación paso a paso del software ETAP:

- El Software ETAP, incluye bibliotecas, proyectos de muestra y archivos de ayuda
- El Administrador de Licencias ETAP, es requerido para todas las licencias autónomas y de red
- Guía del usuario de ETAP
- Administrador de intercambio de datos - DataX

Obtención de la nueva versión de ETAP

Descarga Digital

1. Inicie sesión en su cuenta de Mesa de Ayuda de ETAP en support.etap.com
2. Vaya a la pestaña de preguntas frecuentes (FAQ), haga clic en Descargar ETAP y continúe según se le solicite para guardar el paquete de instalación
3. Una vez completada la descarga, extraiga los archivos y ejecute ETAPINSTALLER.exe

DVD

Inserte DVD ETAP y ejecute ETAPINSTALLER.exe

1. Preparación para instalar ETAP

1. Debe tener privilegios de "Administrador" en el equipo
2. Cierre todas las demás aplicaciones

Nota: la instalación de ETAP incluye automáticamente la biblioteca de dispositivos de ingeniería (.lib) y ejecutable del programa principal (etaps64.exe) en la lista de exclusión de "Windows Defender". Esto evita que "Windows Defender" analice la biblioteca de ingeniería cuando se vincula a un archivo de proyecto y mejore el rendimiento general.

3. Revisar Requisitos del Sistema: <https://etap.com/system-requirements>

2. Administrador de instalación de ETAP

Opciones de instalación

Licencia Autónoma (Stand-Alone)

Instalar localmente el **"Software & Administrador de licencias"** localmente

ETAP y el Administrador de Licencias de ETAP se instalarán automáticamente en el mismo equipo. La clave de seguridad ETAP también debe estar ubicada en este equipo.

Licencia de red (Red LAN, Regional WAN & WAN)

Instalar localmente el **"Software"** localmente y en su servidor el **"Administrador de licencias"**

El "Administrador de Licencias" ETAP y la clave de seguridad (hardware o software) deben estar instalados en un servidor de red, máquina virtual o en la nube.

Todas las licencias

Instalar **"Guía del usuario"** (archivo pdf) o **DXM** (aplicación web ASP.Net) localmente o en red

DXM (Data eXchange Manager) proporciona servicios de comunicación para **NetPM™** (Network Project Modeling and Management) funcionalidades para múltiples instancias ETAP y **etapAPP™** para dispositivos móviles. Debe estar alojado en una DMZ con una Internet externa y una LAN corporativa interna frente a NIC. DXM no necesita instalarse en el mismo equipo que su software ETAP. Alternativamente, se puede instalar en un servicio en la nube.

Requisitos previos del software

ETAP instala automáticamente los requisitos previos según sea necesario. Para obtener una lista completa de los requisitos previos, consulte Requisitos del sistema.

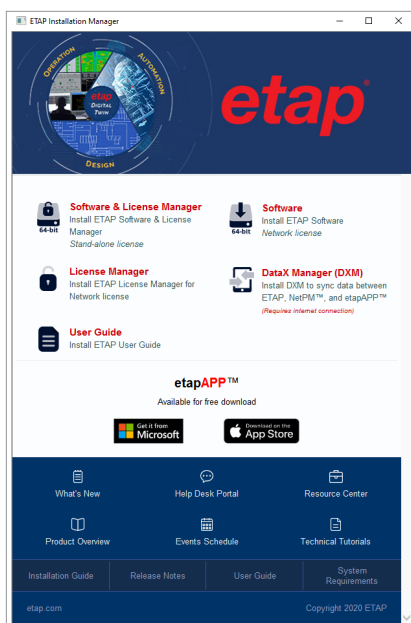

3. Acuerdo de licencia



4. Bienvenidas

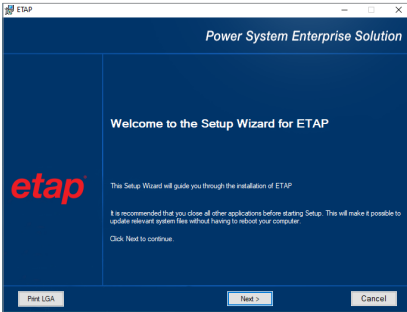

5. Requisitos del sistema

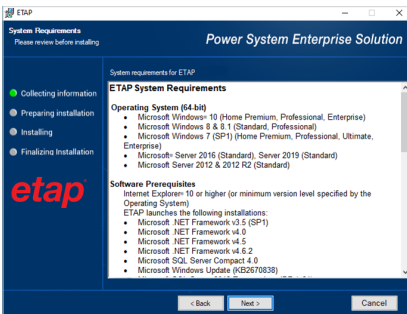

6. Informes de versiones anteriores

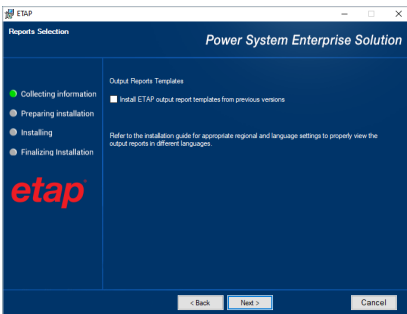

7. Selección de ruta de instalación

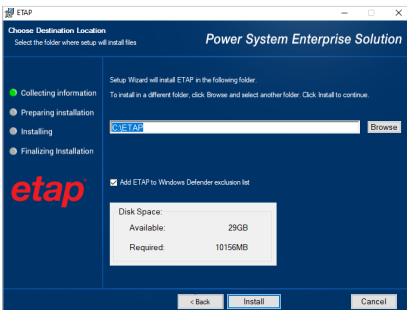

8. Instalación completa

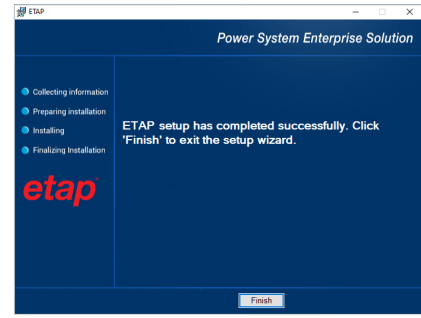

9. Reiniciar la computadora

El instalador le pedirá que reinicie su computadora para inicializar ETAP.

10. Lanzamiento de ETAP

Utilice el acceso directo ETAP en el escritorio para iniciar el programa. El Asistente para licencias ETAP muestra el Editor de selección de rutas de licencia ETAP. Si localiza la llave de seguridad "autónoma o de red" en su computadora, haga clic en Aceptar para continuar.

Si una clave de seguridad de red se encuentra en un equipo diferente, seleccione otra ruta para introducir el nombre o la dirección IP del equipo donde se encuentra la clave.

11. Selección de ruta de licencia

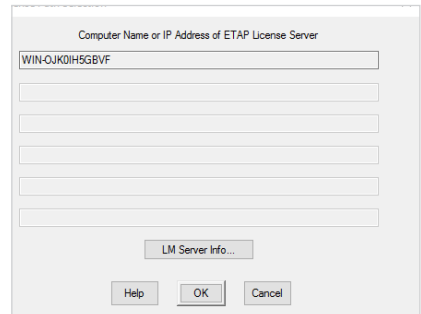

12. Código de activación

ETAP requerirá un código de activación de software. El código puede estar ubicado en la funda del DVD de ETAP o enviado por correo electrónico, al contacto ETAP designado para su empresa. Copie y pegue el código de activación donde se indique.

